

안전 소통 창구

(주)우진아이엔에스 안전보건소식지

2025.03.

SHE팀

목 차

1. 본사 안전보건 조직도 변경

2. (주)우진아이엔에스 안전보건 활동

- 2.1. 대표이사 및 임원 현장점검
- 2.2. 2025년 1분기 안전담당자(겸직) Work-shop 실시
- 2.3. 2025년 1분기 우진 “신호등” 실시
- 2.4. 안전화 발등 보호대 지급

3. 건설사 소식 공유

- 3.1. (주)포스코이앤씨
- 3.2. 롯데건설(주)

4. 고용노동부/산업안전보건공단 소식 공유

- 4.1. 건설업 산업안전보건관리비 계상 및 사용기준 일부개정
- 4.2. 2024년 12월 및 2025년 01~02월 중대재해 사이렌 공개자료 현황

5. 의견 청취

- 5.1. 2025년 1분기 안전 및 보건에 관한 협의체회의
- 5.2. 의견 접수
- 5.3. MSDS 경고표지 스티커 제작 의견 청취 결과

1. 본사 안전보건 조직도 개편

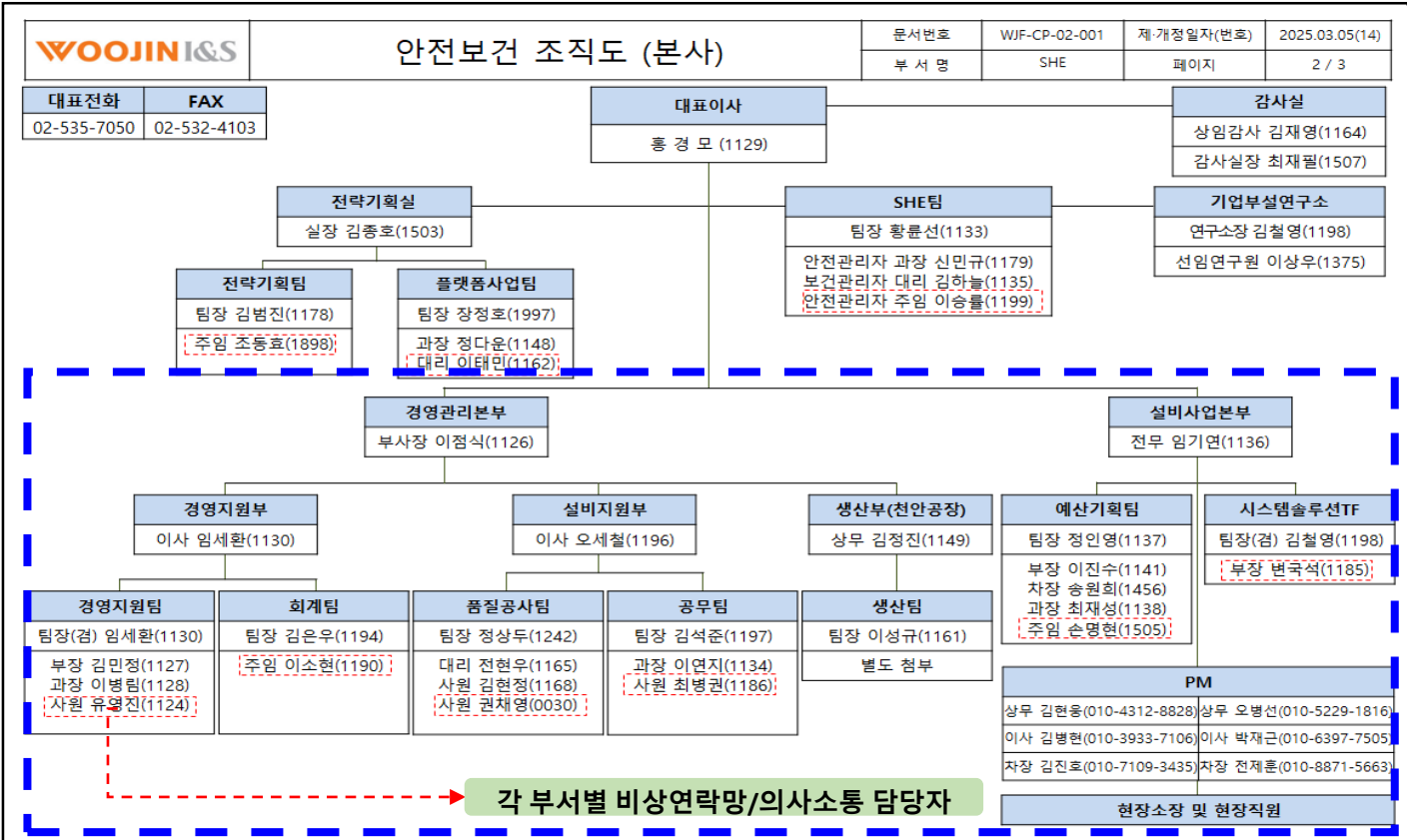

WJF-CP-02-001

(주)우진아이앤에스

A4(297x210)mm

✓ (변경전) 경영지원본부/설비사업관리본부/설비이용본부/생산본부

⇒ (변경후) 경영관리본부/설비사업본부

현장 운영 시 효과적인 대응을 위하여 기존 본부 개편

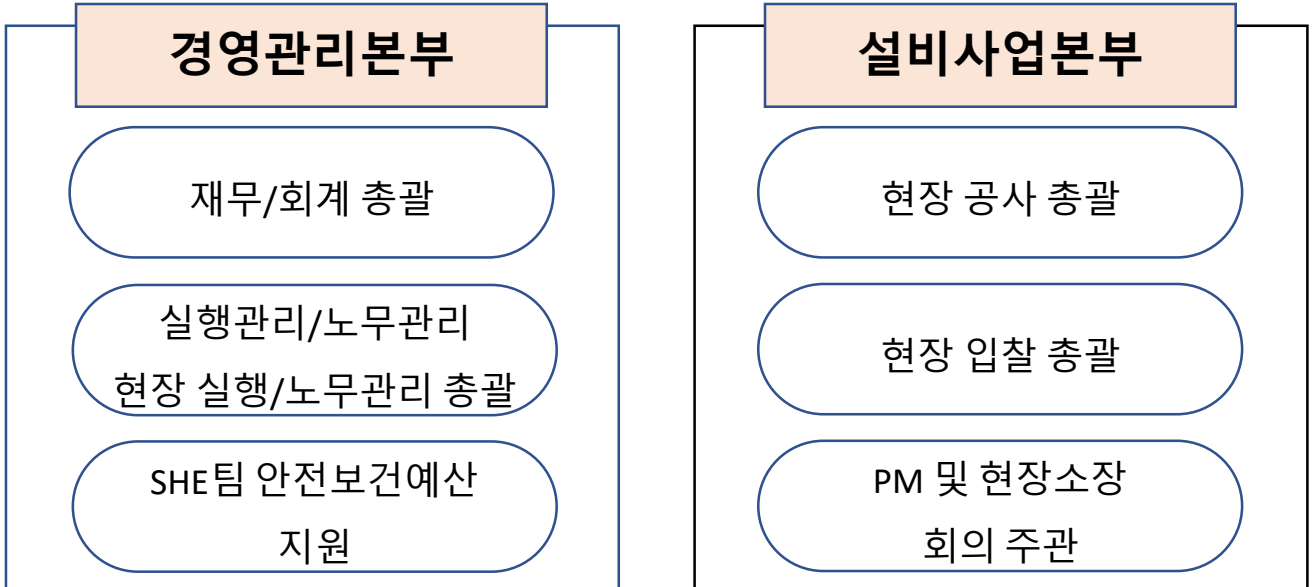

2. (주)우진아이엔에스 안전보건 활동

2.1 대표이사 및 임원 현장점검

현장 내 안전대책 이행여부 점검 및 현장소장 외 관리자와의 간담회를 통해 안전 현장 유지에 필요한 사항들을 청취하는 시간을 가짐.

날짜	현장명	점검단
01.13	KT구의역세권	이점식 부사장
02.14	KT구의역세권	오세철 이사
02.18	창동민자역사	이점식 부사장, 오세철 이사
02.20	신반포21차	홍경모 대표이사
02.25	서초역세권 기계	홍경모 대표이사
02.25	서초역세권 소방	홍경모 대표이사
03.12	잠실미성	오세철 이사
03.13	New eGrocery 1호	홍경모 대표이사
03.14	송도B5	이점식 부사장
03.14	송도B3	이점식 부사장



2.2 2025년 1분기 안전담당자(겸직) Work-shop 실시

SHE팀 주최로 각 현장별 안전담당자

(김기주 차장 외 16명) 대상으로 Work-shop 진행

Work-shop은 KOSHA-MS 교육, 문서작성 기록 등 교육
조별 실습 진행

* 일정: 2025.03.21 (금)

- 조별실습: T.B.M 시나리오 작성 및 발표
현장 안전 간섭사항에 따른 대응



2. (주)우진아이엔에스 안전보건 활동

2.3 2025년 1분기 우진 "신호등" 실시

실질적인 현장 안전관리를 하기 위해 월 1회 각 현장별 데이터(공정율, 전월대비 근로자수 투입 비율 등) 취합 후 경영층(임원) 및 SHE팀 현장 점검 실시

- * 점검기간: 2025.01.01~2025.03.31
- * 총 점검 현장개소: 23개소
- * 총 점검 횟수: 57회

NO	점검일자	현장명	경영층(임원)	점검단	SHE팀
1	1	3	강남점3.4공구		신민규 과장, 이승률 주임
2	1	3	신반포21차		신민규 과장, 이승률 주임
3	1	8	마곡 CP3-1		황윤선 이사, 신민규 과장
4	1	8	잠실미성		이승률 주임
5	1	8	KT구의역세권		이승률 주임
6	1	6	정주오장		황윤선 이사
7	1	13	인천 김단 소방RC1		김하늘 대리, 이승률 주임
8	1	13	인천 김단 소방C1		김하늘 대리, 이승률 주임
9	1	13	인천 김단 기계		김하늘 대리, 이승률 주임
10	1	13	KT구의역세권	이점식 부사장	황윤선 이사, 신민규 과장
11	1	15	마곡 CP3-1		황윤선 이사
12	1	15	잠실미성		김하늘 대리, 이승률 주임
13	1	16	신반포21차		황윤선 이사, 이승률 주임
14	1	20	캐이스퀘어		신민규 과장, 김하늘 대리
15	1	20	New eGrocery 1호		이승률 주임
16	1	21	New eGrocery 1호		이승률 주임
17	1	22	마곡 CP3-1		황윤선 이사
18	1	23	잠실미성		이승률 주임
19	1	23	KT구의역세권		신민규 과장
20	2	5	서초역세권 기계		신민규 과장
21	2	5	서초역세권 소방		신민규 과장
22	2	5	KT구의역세권		이승률 주임
23	2	7	삼월인쇄 및명동		이승률 주임
24	2	11	인천 김단 소방RC1		황윤선 이사, 신민규 과장
25	2	11	인천 김단 소방C1		황윤선 이사, 신민규 과장
26	2	11	인천 김단 기계		황윤선 이사, 신민규 과장
27	2	12	잠실미성		황윤선 이사, 김하늘 대리
28	2	14	KT구의역세권	오세철 이사	신민규 과장, 김하늘 대리
29	2	17	잠실미성		신민규 과장, 이승률 주임
30	2	18	잠실미성		이승률 주임
31	2	18	창동민자역사	이점식 부사장, 오세철 이사	황윤선 이사
32	2	18	잠실미성		이승률 주임
33	2	19	인천 김단 기계		황윤선 이사
34	2	20	신반포21차	홍경모 대표이사	황윤선 이사, 신민규 과장
35	2	21	KT구의역세권		황윤선 이사
36	2	25	서초역세권 기계	홍경모 대표이사	이승률 주임
37	2	25	서초역세권 소방	홍경모 대표이사	이승률 주임
38	2	25	KT구의역세권	홍경모 대표이사	황윤선 이사
39	2	27	마곡 CP3-1		황윤선 이사
40	3	6	마곡 CP3-1		황윤선 이사
41	3	6	잠실미성		이승률 주임
42	3	7	시흥 은행2지구		신민규 과장, 김하늘 대리
43	3	7	창동민자역사		이승률 주임
44	3	11	인천 명동동		신민규 과장, 이승률 주임
45	3	12	마곡 CP3-1		황윤선 이사
46	3	12	잠실미성	오세철 이사	이승률 주임
47	3	13	New eGrocery 1호	홍경모 대표이사	황윤선 이사, 신민규 과장, 김하늘 대리
48	3	14	송도B5	이점식 부사장	황윤선 이사, 신민규 과장, 김하늘 대리
49	3	14	송도B3	이점식 부사장	황윤선 이사, 신민규 과장, 김하늘 대리
50	3	19	마곡 CP3-1		황윤선 이사
51	3	19	잠실 미성		이승률 주임
52	3	20	신반포21차		황윤선 이사, 김하늘 대리
53	3	21	서초 내곡동		이승률 주임
54	3	24	캐이스퀘어		황윤선 이사, 신민규 과장
55	3	26	마곡 CP3-1		황윤선 이사, 이승률 주임
56	3	27	창동민자역사		김하늘 대리
57	3	28	잠실 미성		김하늘 대리

2.4 안전화 발등 보호대 지급

안전화 內 철심이 있어서 발가락을 보호하고 있으나 발등 보호에는 취약하여, 발등에 배관이 낙하될 경우 골절 위험이 높기 때문에 재해 예방을 위해 본사 안전보건예산편성비로 쏘 현장에 안전화 발등 보호대 지급

- * 지급품목: 안전화 발등 보호대
- * 지급 예정일: 2025.04.01(화)
- * 총 지급현장: 21개소
- * 총 지급수량: 698개



3. 건설사 소식 공유

3.1 (주)포스코이앤씨 - 수행도평가 (25. 2Q)반영

✓ 협력사 안전 실행력 강화 (2025.04.01 시행)

구분	주기	안전활동	내용	결과물 등록
경영층 (대표이사, 임원)	월 1회 이상 (1일 통합운영 가능)	현장점검	· 현장의 유해·위험 요인을 확인하고 개선대책의 적절성 및 진행사항 확인	· 협력사 안전보건 Portal > '안전위반개선실적' ※ 시스템 등록 방법(항목별 기재 사항) ☞ 개선자 : 직책 및 성명 / 개선자직책 : 협력사본사 지적내용 : 점검 내용 / 개선전.후 : 점검 사진 등록
		근로자 교육	· 협력사 안전보건 목표 및 경영 방침을 전달하고 현장 위험요인에 대한 관리대책 전파 및 안전·보건에 관한 근로자의 의견 청취	· 협력사 안전보건 Portal > '안전보건교육현황' ※ 시스템 등록 방법(항목별 기재 사항) ☞ 교육종류 : 정기교육 / 교육구분 : 협력사 임원
		일일안전회의	· 일일 안전보건 관리 실태를 확인하고 원도급사와 개선방안 협의	-
		협업체 회의	· 안전보건에 관한 협력사항을 모색하고, 협의된 사항 이행	-
현장 관계자 (소장, 관리자)	일일	현장점검	· 협력사 안전 관계자는 현장의 유해위험 요인을 파악하고 제거하기 위한 점검 실시	· 협력사 안전보건 Portal > '안전위반개선실적' ※ 시스템 등록 방법(항목별 기재 사항) ☞ 개선자 : 직책 및 성명 / 개선자직책 : 소장 or 관리자 지적내용 : 점검 내용 / 개선전.후 : 조치전후 사진등록
		일일안전회의	· 당일 안전보건 조치 실적 공유 및 명일 작업에 대한 안전보건 계획 협의	-
	발생시	작업계획서	· 명일 안전작업계획서는 일일안전회의 시작 전 제출 근로자, 사용장비 등 변동 시 작업 시작 전 변경 가능) * 산업안전보건기준에 관한 규칙 제38조 대상 작업	-

구분	경고	입찰제한 3개월	등록취소 2년
분기 수행도 평가	○ 평균 80점 이상 85점 미만 (복수 PJT 수행시 특정 PJT 80점 미만)	○ 평균 75점 이상 80점 미만	○ 평균 75점 미만 or 1년 내 입찰제한 2회 이상
종합 수행도 평가(12월)	○ 안전 하위 5% (1차)	-	○ 3년 내 2회 이상 경고 시

3. 건설사 소식 공유

3.1 (주)포스코이앤씨 - 수행도평가 (25. 2Q)반영

✓ 협력사 안전 실행력 강화 (2025.04.01 시행)

<본사>

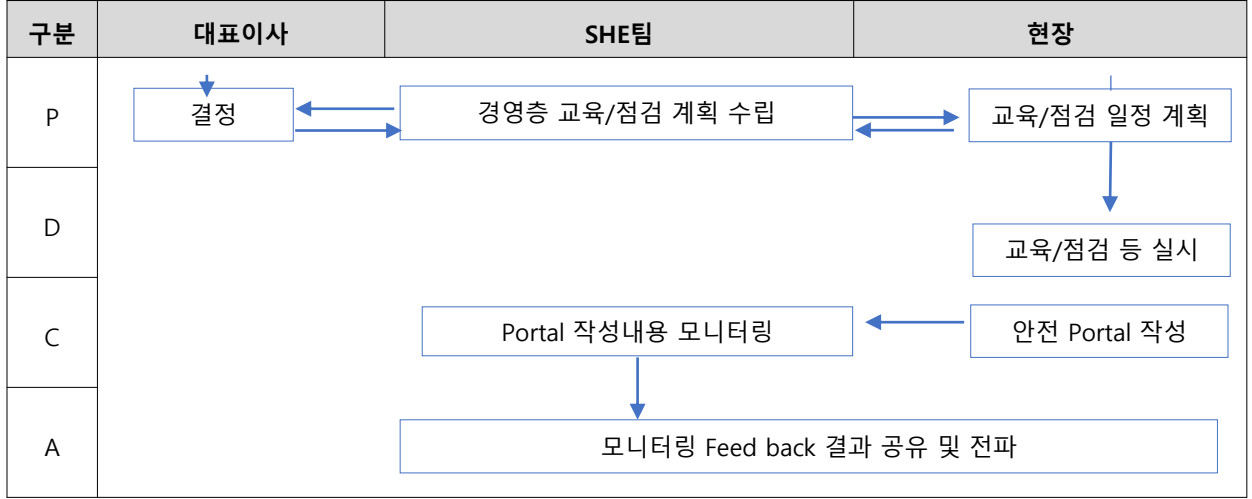

<현장>

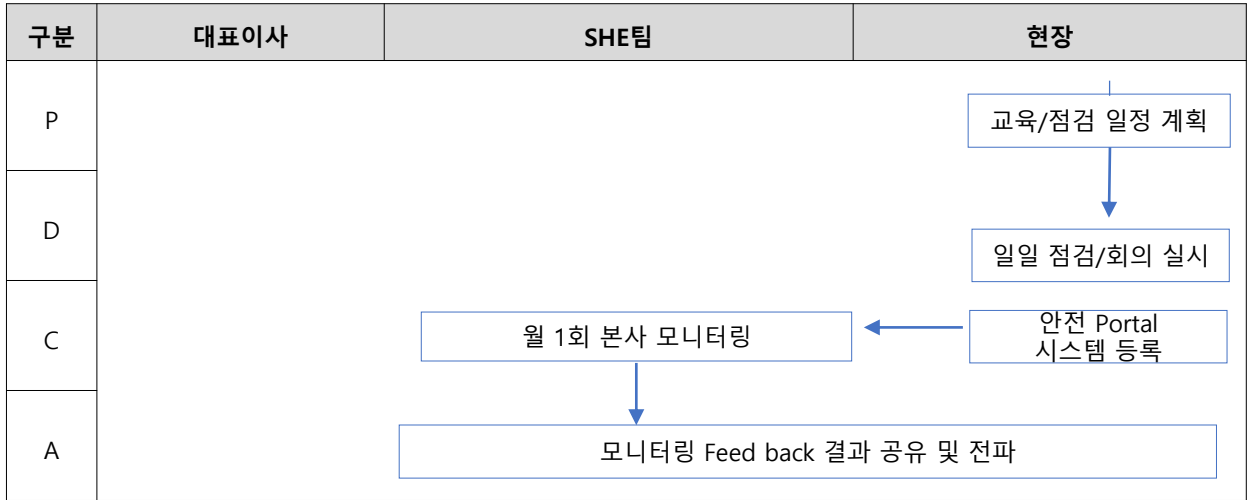

구분	SHE팀	현장소장	안전관리자
경영층 (대표이사, 임원)	<ul style="list-style-type: none"> ○ 경영층 일정 계획 수립 후 현장 통보 ○ 경영층 안전보건활동 결과 보고서 모니터링 	<ul style="list-style-type: none"> ○ 평균 75점 이상 80점 미만 	<ul style="list-style-type: none"> ○ 평균 75점 미만 or 1년 내 입찰제한 2회 이상
현장 관계자	<ul style="list-style-type: none"> ○ 2주 단위 실시여부 모니터링 	<ul style="list-style-type: none"> ○ 일일 점검/회의 100% 실시 ○ 평가항목 이행여부 상태 일일 확인 必 	<ul style="list-style-type: none"> ○ 3년 내 2회 이상 경고 시

3. 건설사 소식 공유

3.2 롯데건설(주)

✓ 안전등급 반영 입찰제도 강화 (2025.02.24 시행)

NO	개정 항목	내용					
		변경 전	변경 후				
1	안전등급 반영 입찰 제도	안전등급 환산점수 5% + 입찰금액 환산점수 95%	안전등급 환산점수 10% + 입찰금액 환산점수 90%				
			- 입찰금액 환산점수: 최저가입찰금액/각사업입찰금액*90점				
			- 안전등급 환산점수: 1~5등급				
			1등급	2등급	3등급	4등급	5등급
			10점	8점	6점	4점	2점
2	안전등급 기준 변경	신용평가사 ESG 안전등급 100%	> 상반기 신용평가사 ESG 안전등급 50% + 현장정기안전평가 50% > 하반기 신용평가사 ESG 안전등급 + 현장정기안전평가 + 이행 수준평가				
3	입찰 참여 조건 강화	안전등급 6,7등급 입찰참여 제한	안전등급 1~4등급 입찰참여 가능 안전등급 5~7등급 입찰참여 제한				

※ 25년 하반기 이후 이행 수준평가 결과 반영

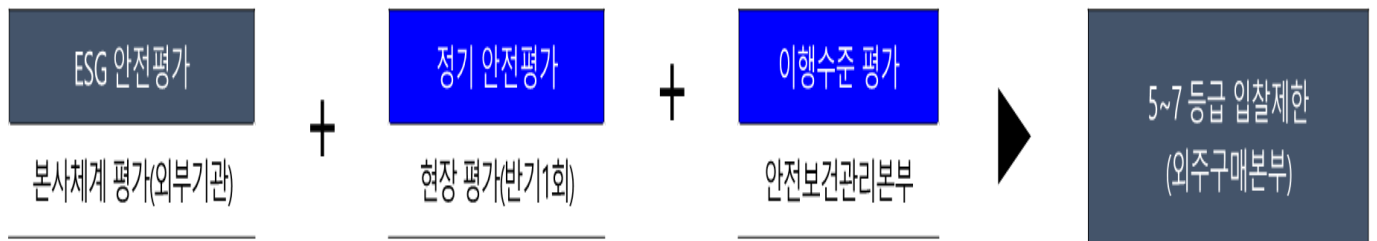

3. 건설사 소식 공유

3.2 롯데건설(주)

✓ 현장 정기안전평가 및 작업중지권 강화

항목	시기	평가 방식	제재											
정기 안전 평가	반기 1회 (상·하반기)	현장평가 (현장소장/ 안전팀장)	우수	저조										
			재해발생시 제재경감	입찰제한 및 등록취소										
작업 중지권	일상	<p>[본사: 예방진단팀, 안전상황센터, 사업본부 안전팀] 위반사항 적발 → 현장 통보 후 발동</p> <p>[현장: 관리감독자, 안전관리자] 위반사항 적발 → 현장소장 승인 후 발동</p>	<p>현장 조치</p> <p>Hold-Point 위반</p> <p>작업중지권 발동 (위반근로자 퇴출)</p>	<p>후속 조치</p> <p>▶ [평가] 정기안전평가 반영: 전 현장 발생건수 집계, 정기안전평가 감점 반영 (현장 발부)</p> <p>▶ [제재] 작업중지권 누적에 따른 경고장 발부 (예방진단팀, 안전상황센터, 사업본부 안전팀 발부)</p> <p>▶ [현장]: 파트너시 주관 개선대책 수립</p> <p>▶ [본사]: 작업중지 범위에 따른 개선대책 수립</p>										
			<p>전체 평균점수 감점</p> <p>중대부적합 (Hold-point 위반)</p> <p>건당 -1점 (영향중대), 미승인, 임의작업 건당 -2점 (가중처벌)</p>	<p>전 현장 집계 (반기1회) → 전체 평균점수 중대부적합 (Hold-Point 위반) 건당 -1점, 미승인 임의작업 건당 -2점 감점 → 정기평가 반영</p>										
			<p>개선대책 수립 (승인/확인)</p>	<p>① 누적 5건 (골조) → 경고장 발부 → 안전사고예방 심의위원회 → 파트너시 제재</p> <p>② 누적 2건 (골조 외 공종)</p> <p>③ 1건 (미승인, 임의작업)</p> <table border="1"> <tr> <td>1차</td> <td>2차</td> <td>3차</td> <td>4차</td> <td>5차</td> </tr> <tr> <td>경고장</td> <td>입찰제한 3개월</td> <td>입찰제한 6개월</td> <td>입찰제한 12개월</td> <td>등록취소</td> </tr> </table>	1차	2차	3차	4차	5차	경고장	입찰제한 3개월	입찰제한 6개월	입찰제한 12개월	등록취소
			1차	2차	3차	4차	5차							
경고장	입찰제한 3개월	입찰제한 6개월	입찰제한 12개월	등록취소										
<p>미승인, 임의작업</p> <p>1차: 소장 주관 개선대책 발표</p> <p>2차: 대표 주관 개선대책 발표</p> <p>3차: 소장 교체 → 대표 개선대책 보고 → 롯데건설 본부 안전임원 승인</p>	<p>① 누적 5건 (골조) → 1차: [파트너시 소장] 주관 개선대책 발표</p> <p>② 누적 2건 (골조 외 공종) → 2차: [파트너시 대표] 주관 개선대책 발표</p> <p>③ 1건 (미승인, 임의작업) → 3차: 파트너시 소장 교체 → 파트너시 대표 개선대책 보고 → 본부 안전임원 승인</p>													
<p>작업중지 해제</p>	<p>단위 작업중지 (해당 작업팀): 파트너시 개선대책 보고 → 현장소장 검토 → 본부 안전팀장 승인 → 예방진단팀장 확인</p> <p>부분 작업중지 (해당 공종): 개선대책 회의(현장) → 본부 안전임원 승인 → 안전보건부문장 확인</p> <p>전면 작업중지 (현장 전체): 개선대책 회의(본사) → 사업본부장 승인 → 안전보건관리본부장(CSO) 확인</p>													

4. 고용노동부/산업안전보건공단 소식 공유

4.1 건설업 산업안전보건관리비 계상 및 사용기준 일부개정

✓ 관련: 건설업 산업안전보건관리비 계상 및 사용기준(고용노동부 고시 제2025-11호)

✓ 개정이유:

가. 노·사가 함께 유해·위험요인을 발굴·개선하는 '자기규율 예방체계'가 현장에 확산·정착할 수 있도록 관련 항목의 사용한도 확대

나. 간이 휴게시설, 냉·난방기 임대 등 온열·한랭 질환 예방 품목에 대해 산업안전보건관리비로 사용 가능하도록 규정 신설 등

NO	개정항목	내용
1	노사 발굴 규정 접근성 및 상한 확대 (제7조제1항)	- 노·사 발굴 규정 사용 한도를 총액의 10→15%로 확대 - 산업안전보건위원회 또는 노사협의체가 없는 현장에 대한 규정 신설
2	온열·한랭질환 예방 품목을 사용토록 허용 (제7조제1항)	- 간이 휴게시설 설치·해체, 냉·난방기 임대 등 품목은 기간에 관계없이 산업안전보건관리비로 사용할 수 있도록 규정 신설
3	대행 용역계약에 대한 산안비 사용 기준 마련 (제7조제1항)	- 안전보조원 채용, 안전시설물 설치·해체 등을 대행하는 용역계약에서 안전시설물, 인건비 외 부가적으로 발생하는 비용도 사용 가능
4	건설현장의 스마트 안전장비 활성화 (제7조제1항)	- 스마트 안전장비 구입·임대를 위해 산업안전보건관리비에서 사용할 수 있는 총액 한도를 현행 10 → 20%로 확대
5	다양한 작업에 따른 보호구 선택폭 확대 (제7조제1항)	- 영 제77조에서 인정하는 자율안전확인대상 보호구를 산업안전보건관리비 사용품목에 추가
6	안전관리자 임금 사용기준일에 대한 명확화 (제7조제1항)	- '지방관서에 선임 보고한 날부터 발생한 비용에 한정한다' 문구를 포함하여 안전관리자 임금 사용일 관련 기준 명확화
7	산업재해 예방이 주된 목적인 교육으로 산업안전보건관리비 사용 범위 확대 (제7조제1항)	
8	기타 (보칙, 부칙)	- 제3장 보칙의 제12조(재검토기한) 고시의 타당성 재검토 기간 연장 등

4. 고용노동부/산업안전보건공단 소식 공유

4.2 2024년 12월 및 2025년 01~02월 중대재해 사이렌 공개자료 현황

* 고용노동부 정책자료실 중대재해사이렌(오픈채팅방) 자료 공개 일부발췌

NO	재해일자	재해내용	유형	안전대책
1	'24.12.13. (금)	경기 평택시 소재 OO물류창고 신축공사 현장에서 재해자가 고소작업대에 탑승 후 이동 중 고소작업대와 문틀 사이에 끼여 사망	협착	- 고소작업대 이동 시 작업지휘자를 배치하여 이동 통로의 위험요인 파악하며 안전하게 유도할 것 - 작업대를 가장 낮게 내릴 것
2	'24.12.17. (화)	경기 광주시 소재 OO생활시설 건축공사 현장에서 재해자가 사다리에 올라 천장 배관 작업 중 약 2M 아래 바닥으로 떨어져 치료 중 12.18. 사망	추락	- 사다리 작업 시 상부구조물 또는 생명줄에 안전대고리 체결할 것 - 2인1조 작업
3	'25.01.20. (월)	강원 홍천군 소재 OO교육관 증축 공사 현장에서 재해자가 이동식 비계에 올라 배관 설치작업 중 3.6M 아래 바닥으로 떨어져 사망	추락	- 비계의 최상부에서 작업을 하는 경우 상부에 안전난간을 설치하고 안전모, 안전대 등 보호구를 착용할 것 - 아웃트리거 설치할 것
4	'25.02.14. (금)	경기 양주시 소재 OO물류센터 신축공사 현장 단부에서 재해자가 자재를 아래로 내리던 중 5M 아래 바닥으로 떨어져 사망	추락	- 자재 운반작업 시 적합한 운반보조 기계·기구 등 사용 - 단부 구간에서 작업 시 생명줄 설치 후 안전대고리 체결할 것 - 관리감독자 배치

5. 의견 청취

5.1 2025년 1분기 안전 및 보건에 관한 협의체회의

- ✓ 2025.03.21(금) 실시
- ✓ 경영지원본부장, SHE팀, 각 현장별 안전담당자(김기주 차장 외 13명)

NO	건의사항	Feedback
1	근로자 상품권 지급 금액 상승요청 20,000 → 30,000	- 2025년 사업계획서 중 3분기에 계획 반영

5.2 의견 접수

각 현장에서 실시하는 수시 위험성평가 방법 중 위험성평가표 작성에 대한 의견 조사를 진행합니다.

많은 관심과 참여 부탁드립니다.

- ✓ 접수기한: 2025.04.01. ~ 2025.04.05.
- ✓ 접수방법: SHE팀 현장점검 시 의견 건의, E-mail, 개별 카카오톡

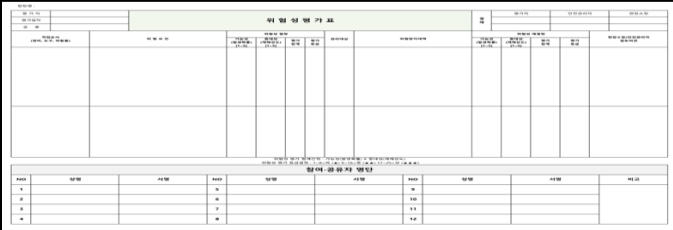
방법 1	방법 2
<ol style="list-style-type: none"> 1. 공중팀장이 위험성평가표를 작성 2. 소규모 TBM시 공중팀장이 팀원에게 전파/공유 3. 소규모 TBM시 각 관리자 1명씩 배치하여 내용 확인하고, 해당 사진 찍어서 SHE팀 공유 4. 공중별 위험성평가표에 각 근로자 서명 必 5. TrueSafe 위험성평가표에 첨부 	<ol style="list-style-type: none"> 1. 공중팀장이 위험성평가표를 작성 2. 위험성평가 회의 영상을 찍어서 SHE팀 접수 또는 TrueSafe에 업로드
	

5.3 MSDS 경고표지 스티커 제작 의견 청취 결과

- ✓ 2024년 07월 제작한 MSDS 경고표지 스티커 재고 소진 후 추가 제작할 예정
- ✓ 1개소 현장에 한하여 접수됨